

COMUNE DI SCARLINO
Provincia di Grosseto

REGOLAMENTO URBANISTICO
 (Art. 28 della L.R.T. 5-95)

Progettista-Consulenti:
Arch. CLAUDIO SARAGOSA
Dott. Avv. NICOLA TAMBURRO
Dott. Geol. STEFANO BIANCHI
Dott. Geol. FABRIZIO FANCIULLETTI

Comune di Scarlino:
ALDUVINCA MEOZZI
 Sindaco - Ass. Urbanistica
Geom. FERIDO FERRARI
 Ufficio tecnico urbanistica
Arch. PATRIZIA DUCCHINI
 Ufficio tecnico urbanistica
Dott. PATRIZIO BIAGINI
 Ufficio tecnico forestale

TERRITORIO APERTO

TAVOLA N.
15a
 SCALA 1:5.000

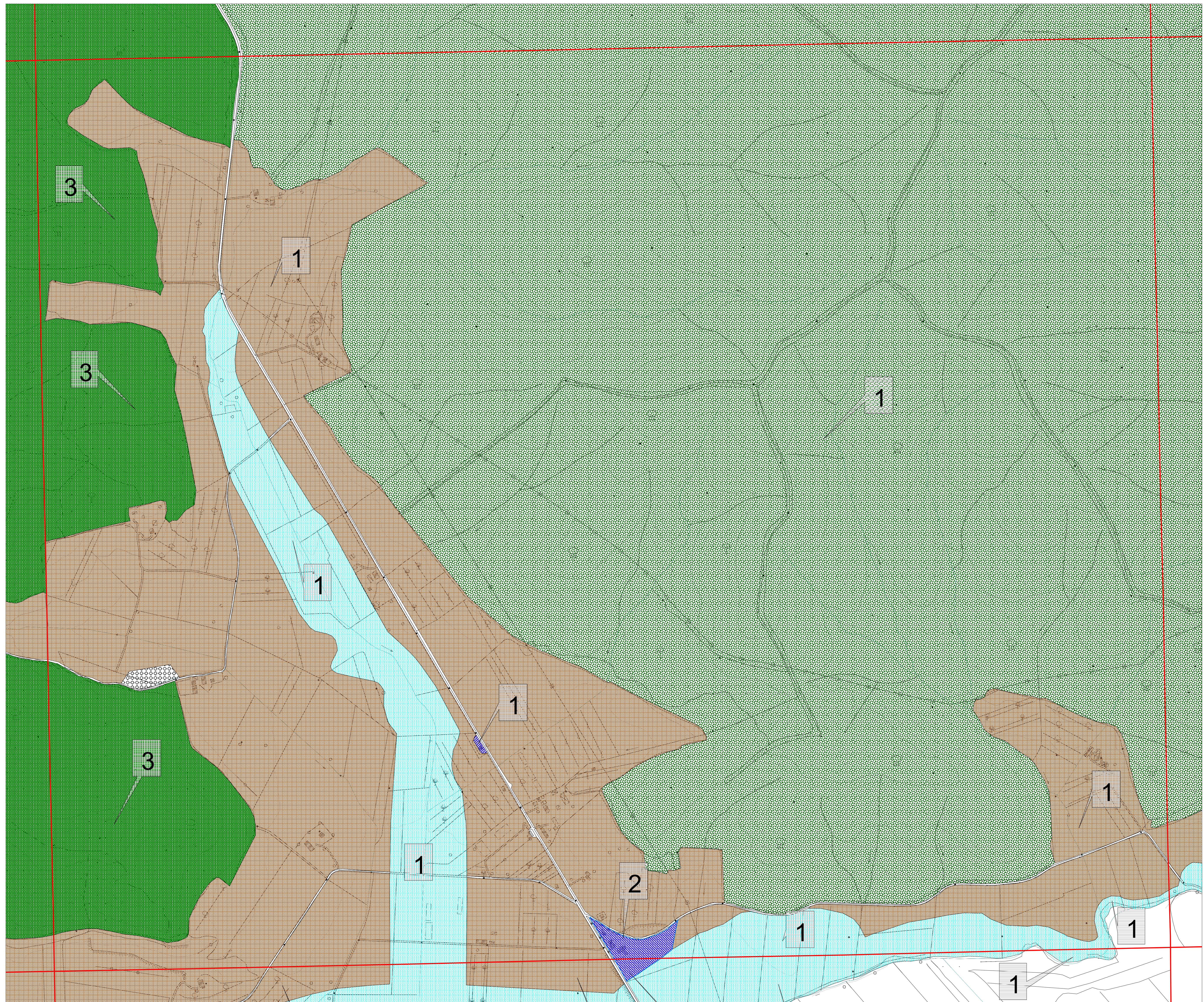

ZONA A: Centro storico					
	1. Esistente da consolidare	2. Esistente da recuperare	3. Esistente da riqualificare	4. Esistente da consolidare	5. Esist. misto da consolidare
ZONA Da: Centro produttivo artigianale					
ZONA Dc: Centro produttivo estrattivo					
ZONA Dt: Centro produttivo turistico					
	1. Da proteggere	2. Da conservare	3. Da consolidare		
ZONA Ee: Territorio a P.F.A con forte caratterizzazione paesistico ambientale					
ZONA Eo: Territorio ad E.F.A.					
ZONA Eo: Territorio per orticoltura					
ZONA Ep: Territorio a P.F.A.					
	1. Territorio boscato	2. Corso d'acqua area esondabile	3. Territorio di protezione idr.	4. Territorio dunale	
ZONA Es: Territorio speciale con forte caratterizzazione paesistico ambientale					
	1. Parco territoriale	2. Attrezzature collettive	3. Parcheggio	4. Centro di accoglienza	5. Servizi ecologici
ZONA F: Standard urbanistici					
	1. Centro di accoglienza	2. Centro per equitazione	3. Centro di servizio alla viabilità		
ZONA Fpr: Servizi privati					
	Sistema Ineddiativo	Sistema Industriale	S.U.P.	Limite Sottozona	