

**COMUNE DI SCARLINO**  
*Provincia di Grosseto*

**REGOLAMENTO URBANISTICO**  
 (Art. 28 della L.R.T. 5-95)

*Progettista-Consulenti:*  
**Arch. CLAUDIO SARAGOSA**  
**Dott. Avv. NICOLA TAMBURRO**  
**Dott. Geol. STEFANO BIANCHI**  
**Dott. Geol. FABRIZIO FANCIULLETTI**

*Comune di Scarlino:*  
**ALDUVINCA MEOZZI**  
 Sindaco - Ass. Urbanistica  
**Geom. FERIDO FERRARI**  
 Ufficio tecnico urbanistica  
**Arch. PATRIZIA DUCCINI**  
 Ufficio tecnico urbanistica  
**Dott. PATRIZIO BIAGINI**  
 Ufficio tecnico forestale

**TERRITORIO APERTO**

TAVOLA N.  
**17a**  
 SCALA 1:5.000

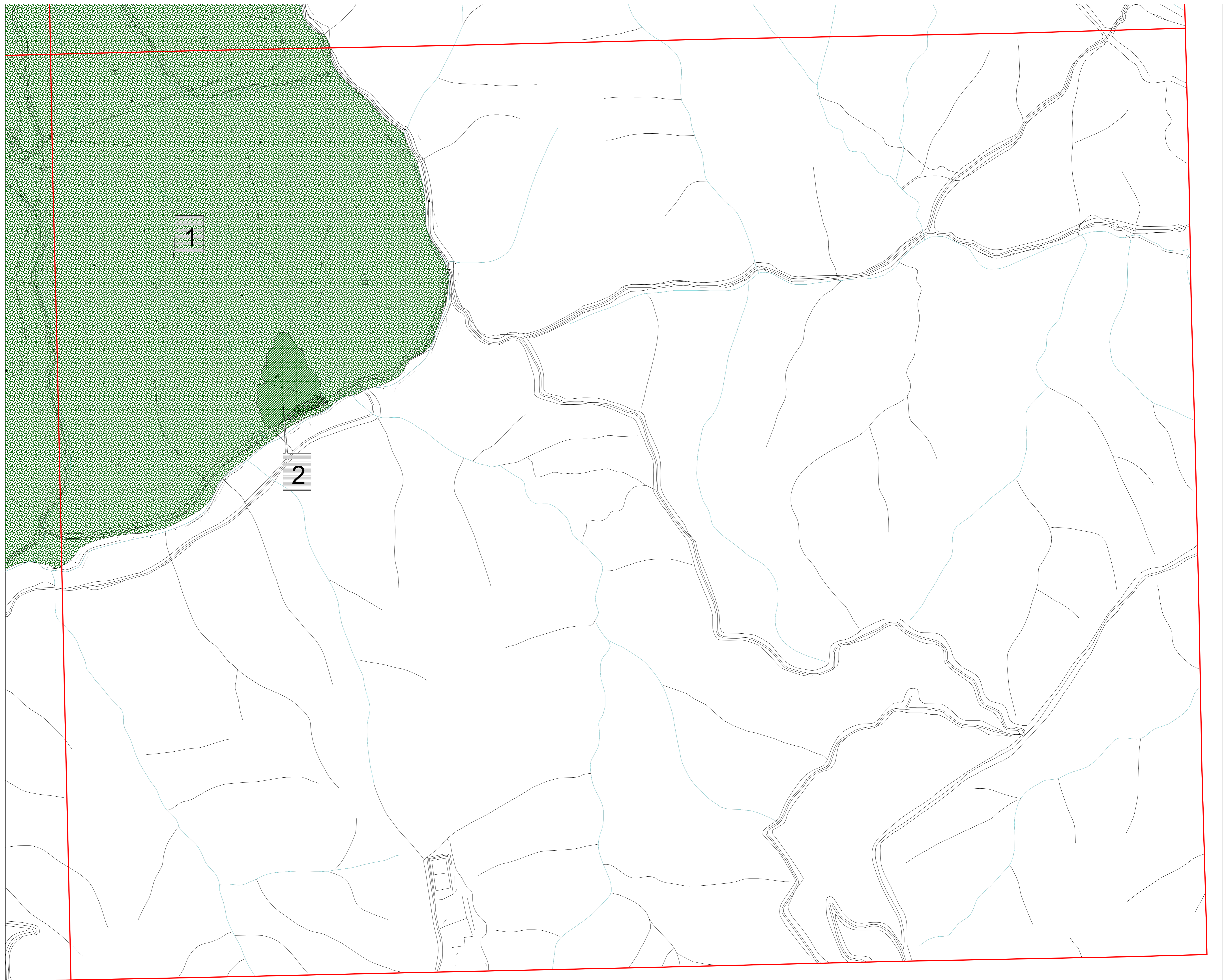

ZONA A: Centro storico					
	1. Esistente da completare	2. Esistente da recuperare	3. Esistente da riqualificare	4. Esistente da consolidare	5. Esist. misto da consolidare
ZONA Dc: Centro produttivo artigianale					
ZONA Dc: Centro produttivo estrattivo					
ZONA Dc: Centro produttivo turistico					
	1. Da proteggere	2. Da conservare	3. Da consolidare		
ZONA Ee: Territorio a P.F.A. con forte caratterizzazione paesistico ambientale					
ZONA Ee: Territorio ad E.P.A.					
ZONA Eo: Territorio per orticoltura					
ZONA Eo: Territorio a P.F.A.					
	1. Territorio boscoato	2. Corso d'acqua area esondabile	3. Territorio di protezione idr.	4. Territorio dunale	
ZONA Es: Territorio speciale con forte caratterizzazione paesistico ambientale					
	1. Parco territoriale	2. Attrezzature collettive	3. Parcheggio	4. Centro di accoglienza	5. Servizi ecologici
ZONA F: Standard urbanistici					
	1. Centro di accoglienza	2. Centro per equitazione	3. Centro di servizio alla viabilità		
ZONA Fpr: Servizi privati					
	Sistema Insedativo	Sistema Industriale	S.U.P.	Limite Sottozona	