

COMUNE DI SCARLINO
Provincia di Grosseto

REGOLAMENTO URBANISTICO
(Art. 28 della L.R.T. 5-95)

Progettista-Consulenti:
Arch. **CLAUDIO SARAGOSA**
Dott. Avv. **NICOLA TAMBURRO**
Dott. Geol. **STEFANO BIANCHI**
Dott. Geol. **FABRIZIO FANCIULLETTI**

Comune di Scarlino:
ALDUVINCA MEOZZI
Sindaco - Ass. Urbanistica
Geom. **FERIDO FERRARI**
Ufficio tecnico urbanistica
Arch. **PATRIZIA DUCCINI**
Ufficio tecnico urbanistica
Dott. **PATRIZIO BIAGINI**
Ufficio tecnico forestale

TERRITORIO APERTO

TAVOLA N.
5a
SCALA 1:5.000

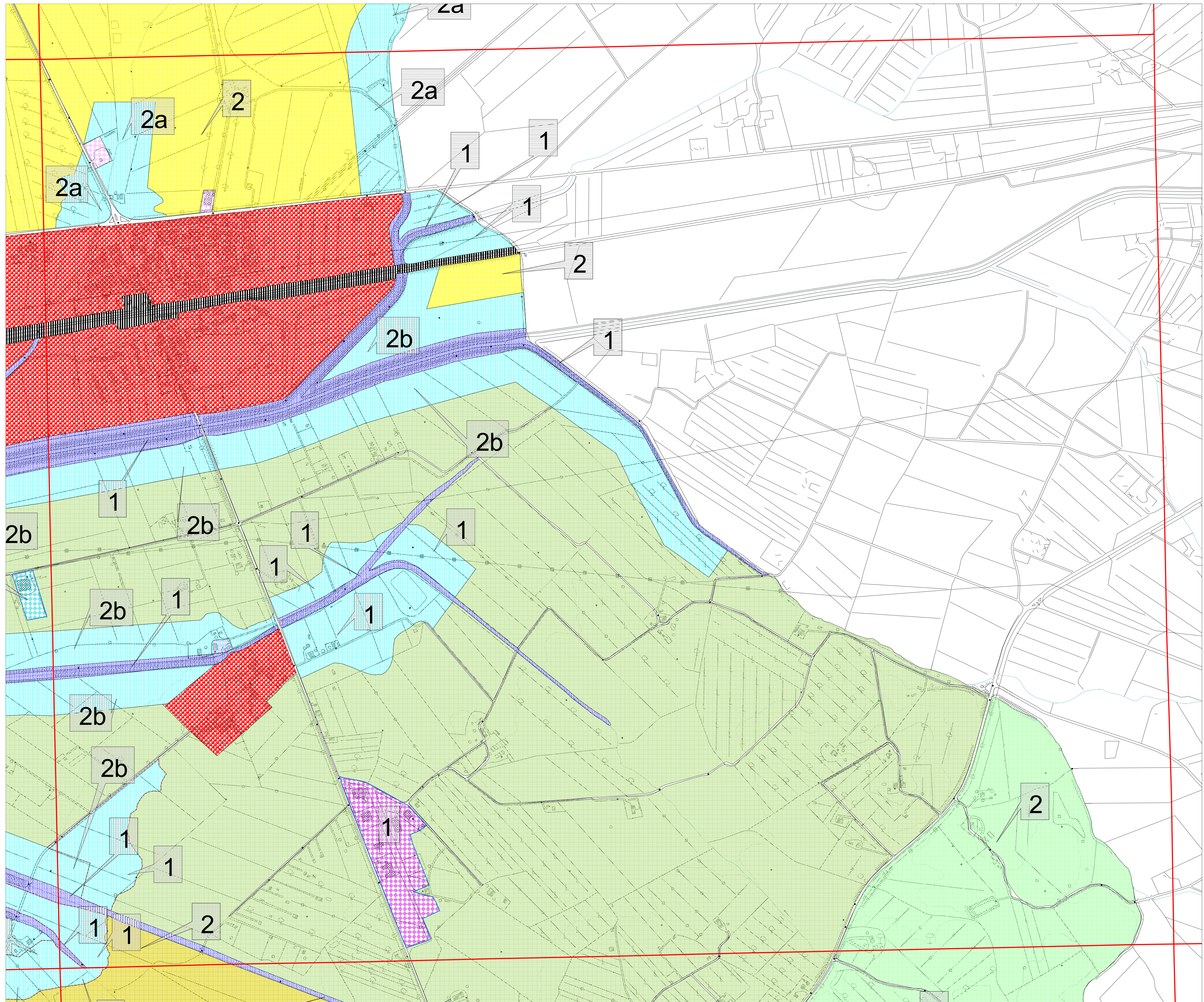

| | | | | | |
|--|-----------------------------|----------------------------------|--------------------------------------|-----------------------------|--------------------------------|
| ZONA A: Centro storico | | | | | |
| | 1. Esistente da consolidare | 2. Esistente da recuperare | 3. Esistente da riqualificare | 4. Esistente da consolidare | 5. Esist. misto da consolidare |
| ZONA Da: Centro produttivo artigianale | | | | | |
| ZONA De: Centro produttivo estrattivo | | | | | |
| ZONA Di: Centro produttivo turistico | | | | | |
| | 1. Da proteggere | 2. Da conservare | 3. Da consolidare | | |
| ZONA Ee: Territorio a P.F.A con forte caratterizzazione paesistico ambientale | | | | | |
| ZONA Eo: Territorio ad E.F.A. | | | | | |
| ZONA Eo: Territorio per orticoltura | | | | | |
| ZONA Ep: Territorio a P.F.A. | | | | | |
| | 1. Territorio boscoso | 2. Corso d'acqua area esondabile | 3. Territorio di protezione idr. | 4. Territorio dunale | |
| ZONA Es: Territorio speciale con forte caratterizzazione paesistico ambientale | | | | | |
| | 1. Parco territoriale | 2. Attrezzature collettive | 3. Parcheggio | 4. Centro di accoglienza | 5. Servizi ecologici |
| ZONA F: Standard urbanistici | | | | | |
| | 1. Centro di accoglienza | 2. Centro per equitazione | 3. Centro di servizio alla viabilità | | |
| ZONA Fgr: Servizi privati | | | | | |
| | Sistema Insedativo | Sistema Industriale | S.U.P. | Limite Sottozona | |
| | | | | | |