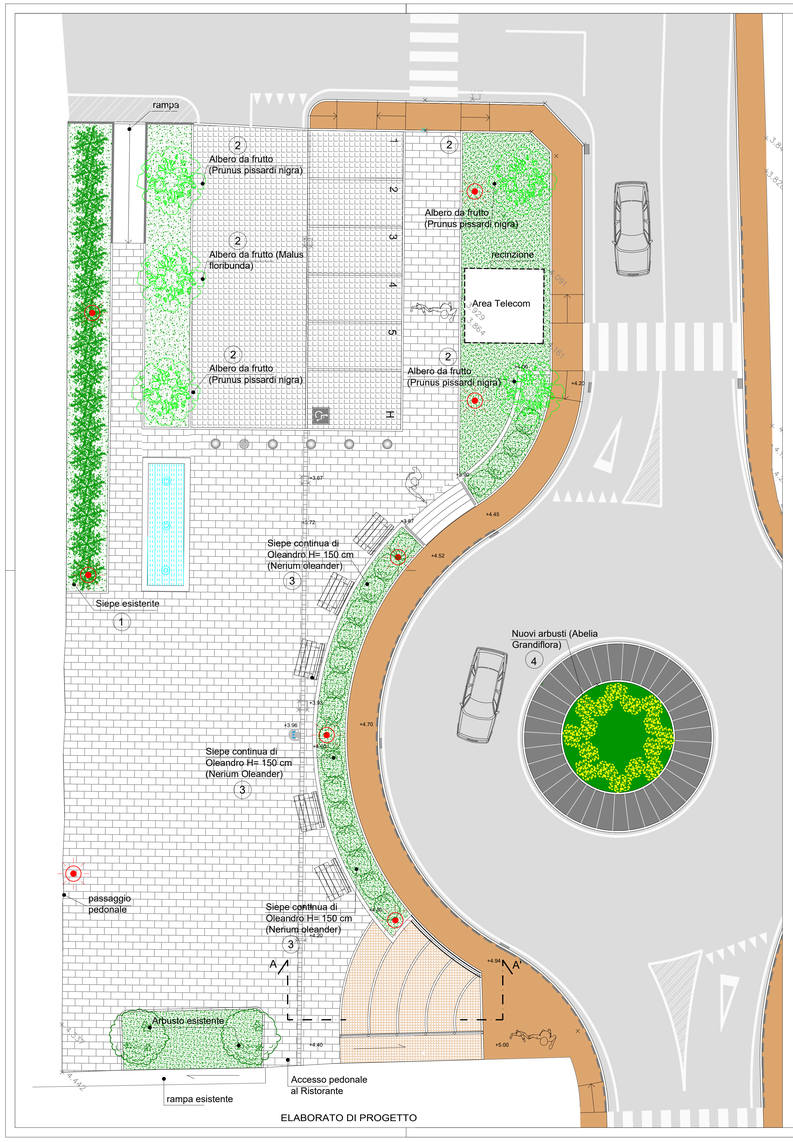

ELABORATO DI PROGETTO

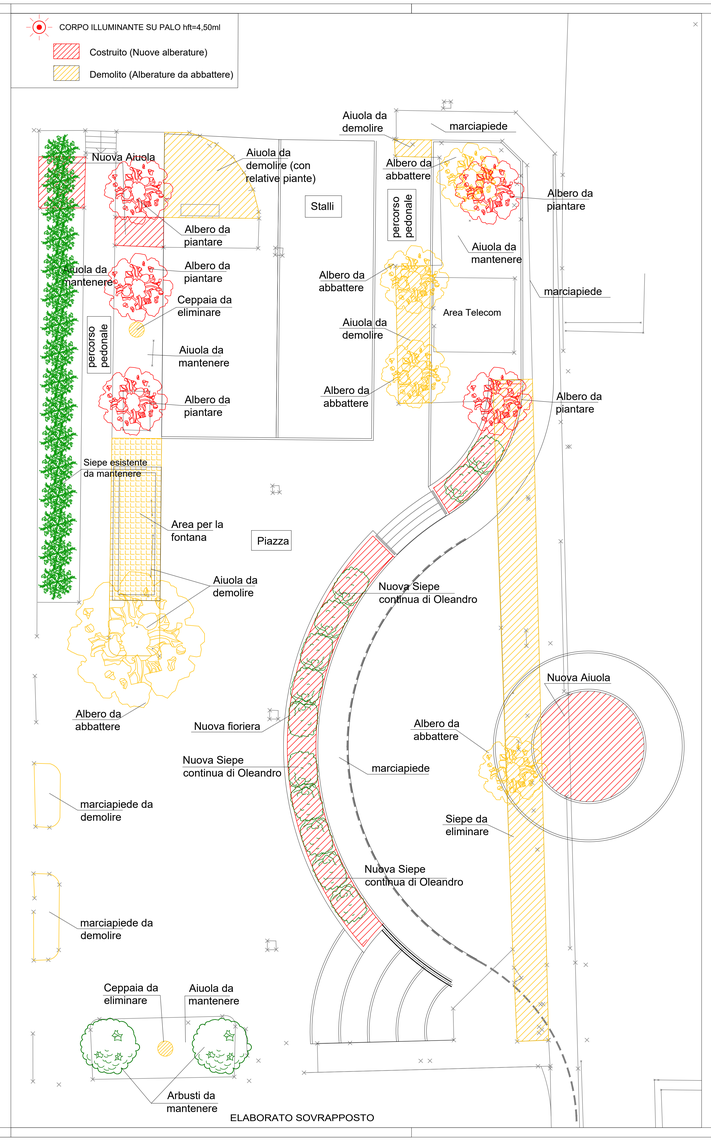

ELABORATO SOVRAPPOSTO

Legenda della sistemazione a verde

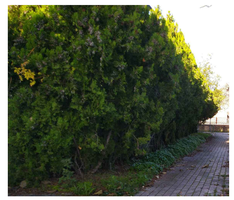

1- Siepe esistente

2- Prunus Pissardi nigra

3- nerium oleander

4- Abelia grandiflora

COMUNE DI SCARLINO
PROVINCIA DI GROSSETO

CONVENZIONE URBANISTICA DEL .....REP. N. .....; ART. .....

PROGETTO DEFINITIVO - LOTTO A

N.	VARIANTI	Data
3		
2		
1		

Il Progettista: Ing. Simone Guidoni

Committente: MARINA DI SCARLINO TOSCANA

STUDIO ASSOCIATO GSZ INGEGNERIA - ARCHITETTURA
Via Enrico Campolini, 3 - 35100 Padova - Italia
Tel. Fax +39 0574 650630 - Fax 0227626977

VARIANTE AL SISTEMA DI COLLEGAMENTO VIARIO CON LA STRADA S.P. 158 "DELLE COLLACCHIE" E CON LA RETE VIARIA COMUNALE E PROVINCIALE IN LOC. PUNTONE

Disegnato	Data	Tavola n.	Oggetto
	Febbraio 2020	2.8	PLANIMETRIA OPERE A VERDE (P.zza Dani)
Approvato	Scala 1:100		